東山＆山科区版

京都の修理・リメイクの店

もっぺんマップ

捨てる前に直す事も考えてみませんか？
それはもっぺん使えるかもしれません。

京（みやこ）のお直し屋さんを紹介します。

京都市東山区と山科区内の「修理・修繕・リメイクしてくれる店」を紹介しています※。
他区の情報は「もっぺん京都」で検索してください。
https://www.moppen-kyoto.com/（修理とリユースショップナビガイド「もっぺん」）

※2020年2月現在の「もっぺん」サイト掲載情報より（すべての該当店を掲載しているわけではありません。掲載希望店またはお近くの未掲載店の情報は、下記連絡先までお知らせください。）掲載は50音順です。2020年3月発行。

（発行団体）
京都市ごみ減量推進会議

（公財）京都市環境保全活動推進協会
ごみを減らし、環境を大切にしたまちと暮らしの実現を目的として、市民、事業者、行政により平成8年11月に発足した団体です。
TEL：075-647-3444　FAX：075-641-2971
MAIL：gomigen@kyoto-gomigen.jp　URL：http://kyoto-gomigen.jp
〒612-0031 京都市伏見区深草池ノ内町13　京エコロジーセンター活動支援室

掲載店一覧

東山区

1. 中井白金堂 時計・宝飾部
2. なかにしや京扇
3. Boutique GION
4. 洋服の病院 京阪三条店

山科区

5. アマタニ家電
6. おしゃれ工房　ラクト山科店
7. クリーンショップおくむら 西野山ビア店
8. クリーンショップおくむら 山科三条マツヤ店
9. クリーンマジック小野店
10. クリーンマジック山科駅前店
11. ジクヤ電化 小野店
12. 寸法直し なかむら
13. ノーリッシュ　山科三条店
14. BELBE ヤマシナ 有限会社ヤマシナ電気
15. 洋服のお直し ソーイングユー
16. 洋服リフォームみずもと
17. シンセードライ
18. 丸江クリーニング店

東山＆山科区の修理・修繕・リメイクの店

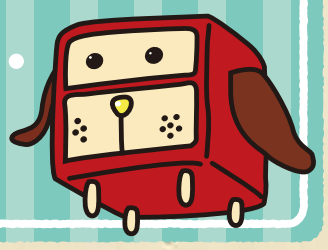

もっぺんWebサイトを利用しよう！

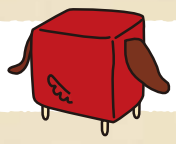

もっぺん Web サイトには、京都市内の「修理をしてくれる店」と、不用品買取をしてくれる「リユースショップ」が 200 店以上掲載されています。東山区と山科区以外のお店情報も掲載しています。大切に使っていた道具や日用品がこわれた時、まだ使えるのに不要になった時は、「もっぺん」サイトを活用してください。

https://www.moppen-kyoto.com/

1　中井白金堂 時計・宝飾部

●宝飾品、アクセサリーのリフォームと修理
時計、貴金属、ライターの修理

●京都市東山区祇園町南側 583

☎075-561-3171　10:00-19:00　水曜休

2　なかにしや京扇

●扇子製造、販売、卸　オーダーメイド（別注、特殊扇）の製作、扇子、扇の修理

●京都市東山区正面大和大路西入る 茶屋町 509

☎075-561-2988　11:00-18:00　不定休

3　Boutique GION

●婦人服リメイク（サイズ直し）の専門店、着物のリメイク
ファッションオーダー、和小物、アクセサリー、クラフト

●京都市東山区東大路通古門前下ル松原町 274

☎075-541-7779　13:00-21:00　日曜休

4　洋服の病院 京阪三条店

●衣料類全般・くつ・かばん・帽子の寸法直し、リメイク、仕立て直し及び衣料類のリサイクル

●京都市東山区二町目 82

☎075-711-2100　10:00-19:00　日曜・祝休

5　アマタニ家電

●電化製品販売・修理、電気工事、オール電化

●京都市山科区大塚元屋敷町 62-41

☎075-593-3902　10:00-20:00　日曜休

6　おしゃれ工房 ラクト山科店

●洋服のお直し、靴の修理、バッグの修理、リフォーム、リメイク、丸洗い、革製品、刃物研ぎ、T シャツプリント

●京都市山科区竹鼻竹ノ街道町 91 ラクト山科 2 階

☎075-583-4051　10:00-20:00　無休

7　クリーンショップおくむら 西野山ビア店

●クリーニング・染み抜き・リフォーム

●京都市山科区西野山射庭ノ上町 301-1
マツヤスーパー VIA301 店内

☎075-582-2811　9:00-20:00　年始休

8　クリーンショップおくむら 山科三条マツヤ店

●クリーニング・染み抜き・リフォーム

●京都市山科区竹鼻地蔵寺南町 9-1
マツヤスーパー 山科三条店内

☎075-595-7489　9:00-20:00　年始休

9　クリーンマジック小野店

●衣料品・寝具・革製品のクリーニング、洋服のリフォーム

●京都市山科区小野鐘付田町 118 グランドハイツ和田 1F - A

☎075-575-4331　木曜・正月・お盆休

営業時間：8:00-20:00（月～土）9:00-19:00（日・祝）

10 クリーンマジック山科駅前店

●衣料品・寝具・革製品のクリーニング、洋服のリフォーム

●京都市山科区竹鼻堂ノ前町 8-8

☎075-583-6162　木曜・正月・お盆休

営業時間：8:00-20:00（月～土）9:00-19:00（日・祝）

11 ジクヤ電化 小野店

●家庭電化製品販売、工事、修理（オールメーカー取り扱い）

●京都市山科区小野荘司町 1-15

☎075-571-0621　9:00-20:00　木曜休

12 寸法直し なかむら

●洋服全般の寸法直し、リメイク

●京都市山科区東野舞台町 69-1

☎075-594-6689　9:00～18:00　日曜休

13 ノーリッシュ 山科三条店

●靴、紳士靴の修理、婦人靴の修理、かばん修理、合鍵作製、時計電池交換

●京都市山科区竹鼻地蔵寺南町 9 -1 マツヤスーパー山科三条店内

☎075-581-1773　10:00～20:00　無休

14 BELBE ヤマシナ 有限会社ヤマシナ電気

●家庭電器販売、修理

●京都市山科区音羽役出町 2

☎075-581-8728　10:00-19:00　日曜休

15 洋服のお直し ソーイングユー

●洋服のお直し、バッグの修理、ネーム入れ

●京都市山科区竹鼻西ノ口町 83（しまむらさん横）

☎075-501-2639　10:00-19:00　無休

16 洋服リフォームみずもと

●洋服寸法直し（スラックス・ジーンズ・上着）、レディース・メンズ学生服、鞄

●京都市山科区竹鼻竹ノ街道町 74-5

☎075-593-3608　10:00-19:00　日曜・祝休

17 シンセードライ

●衣類修理・洋服直し（かけはぎ、あなかがり）、しみ抜き
洋服・着物等の衣類全般のクリーニング

●京都市山科区椥辻中在家町 28-87

☎075-581-7795　8:00-19:00　日曜・祝休

18 丸江クリーニング店

●衣類クリーニング・寝具・カーペット（一部除く）丸洗い
着物・法衣　京洗い、集配サービス、業務用クリーニング

●京都市山科区御陵大津畑町 48-3

☎075-581-6441　8:30-19:30　日曜休

店舗によっては掲載を希望されない場合もあり、また発行団体の情報不足等で掲載できていない店もあります。お気づきの点は、発行団体（京都市ごみ減量推進会議）までお知らせください。